LES SCALA

MERCREDI
7 OCTOBRE 2015
20h00

Octobre 1944, Auschwitz-Birkenau. Saul est membre du Sonderkommando, ce groupe de prisonniers juifs isolé du reste du camp et forcé d'assister les nazis dans leur plan d'extermination. Il travaille dans l'un des crématoriums quand il découvre le cadavre d'un garçon qu'il reconnaît être son fils. Il décide d'accomplir l'impossible : sauver le corps de l'enfant des flammes et lui offrir une véritable sépulture.

**** GRAND PRIX*
*FESTIVAL DE CANNES 2015 ****

Avec : Géza Röhrig, Urs Rechn, Todd Charmont, Levente Molnár

Hongrie, 1h47
V.O. multilingue
sous-titrée français et allemand

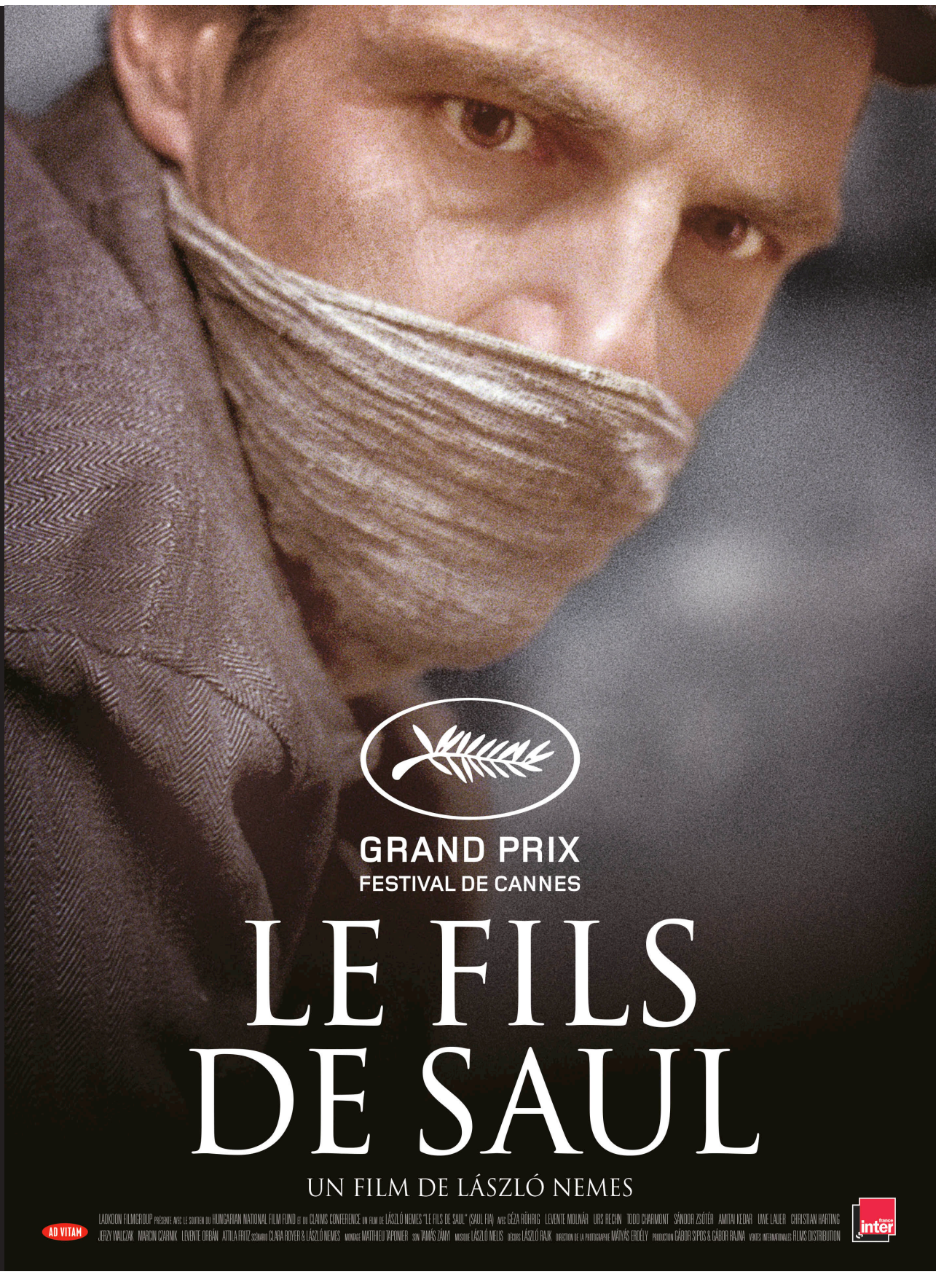

AVANT-PREMIÈRE

Débat avec le Dr Fabienne Regard, historienne, spécialiste de l'Histoire et de la mémoire de la Shoah, et de l'Histoire orale et audiovisuelle

LE FILS DE SAUL

Un film de László Nemes

agora FILMS · CIG COMMUNAUTÉ ISRAÉLITE DE GENÈVE · GIL · EUROPA CINEMA MEDIA - PROGRAMME DE L'UNION EUROPÉENNE

Les billets pour cet événement sont déjà en vente.
www.les-scala.ch | info@les-scala.ch | 022 736 04 22

cinémas indépendants

Pour les détenteurs de Ciné Pass
des billets sont à gagner sur www.cinepass.ch